

Seznam souřadnic (S-JTSK)

Číslo bodu	Souřadnice pro zápis do KN		Kód kvality	Poznámka
	Y	X		
186-221	648125,21	1133351,74	3	drát.plot-dř.kolík
186-222	648119,97	1133355,16	3	dočasně dř.kolík-bod ohrožen stav eb.činností
186-223	648120,07	1133354,93	3	dočasně dř.kolík-bod ohrožen stav eb.činností
186-224	648113,76	1133359,74	3	dočasně dř.kolík-bod ohrožen stav eb.činností
186-225	648117,02	1133365,10	3	podezd.plotu
502-1	648103,64	1133370,33	3	dočasně dř.kolík-bod ohrožen stav eb.činností
502-3	648116,44	1133350,26	3	budova
630-1	648121,63	1133361,88	3	podezd.plotu
1	648120,72	1133358,21	3	dočasně dř.kolík-bod ohrožen stav eb.činností
2	648104,85	1133371,51	3	dočasně dř.kolík-bod ohrožen stav eb.činností
3	648118,30	1133354,15	3	dočasně dř.kolík-bod ohrožen stav eb.činností
4	648113,85	1133359,89	3	dočasně dř.kolík-bod ohrožen stav eb.činností
5	648114,27	1133359,35	3	dočasně dř.kolík-bod ohrožen stav eb.činností

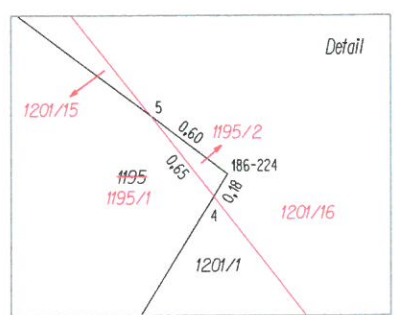

VÝKAZ DOSAVADNÍHO A NOVÉHO STAVU ÚDAJŮ KATASTRU NEMOVITOSTÍ												str.	1											
Dosavadní stav						Nový stav						Porovnání se stavem evidence právních vztahů												
Označení pozemku parc. číslem	Výměra parcely		Druh pozemku Způsob využití	Označení pozemku parc. číslem	Výměra parcely		Druh pozemku Způsob využití	Typ stav by Způsob využití	Zpús. urč. výměr	Díl přechází z pozemku označeného v katastru nemovitostí		Číslo listu vlastnictví	Výměra dílu		Označení dílu									
	ha	m2			ha	m2				katastru nemovitostí	dřívější poz. evidenci		ha	m2										
1195	45	ostat.pl. jiná plocha	1195/1	45	ostat.pl. jiná plocha	1195/2	1		2	1195		1426	45											
															1195	1426	1							
1201/1	2 40	ostat.pl. ostat.komunikace	1201/1	1 67	ostat.pl. ostat.komunikace	1201/15	10		2	1201/1		1	1 67											
															1201/16	62	1	10						
															1261	2 67	zahrada	1261/1	2 58	zahrada	2	1261	1286	2 58
															1261/2	9	zahrada	1261	1286	9				
5 52		5 52																						

*) Rozdíl v součtu výměr v důsledku zaokrouhlení číselně určených výměr parcel a dílů podle odst.14.7 b) přílohy vyhlášky č.357/2013 Sb

Výkaz údajů o bonitovaných půdně ekologických jednotkách (BPEJ) k parcelám nového stavu										str:	1				
Parcelní číslo podle katastru nemovitostí		Kód BPEJ		Výměra		BPEJ na dílu parcely		Parcelní číslo podle katastru nemovitostí		Kód BPEJ		Výměra		BPEJ na dílu parcely	
zjednodušené evidence	Kód BPEJ	ha	m2	na dílu parcely	katastru nemovitostí	zjednodušené evidence	Kód BPEJ	ha	m2	na dílu parcely					
1261/1	73214	2	58		1261/2	73214			9						

ÚŘAD MĚSTYSE MĚŘÍN
Náměstí 106
594 42 MĚŘÍN

Došlo: 11.11.2019

Číslo jednací: 5.9.2019

Příloha:

Zpracovatel: [Signature]

Ukládací znak:

GEOMETRICKÝ PLÁN pro rozdělení pozemku

Geometrický plán ověřil úředně oprávněný zeměměřický inženýr: **Ing. Pavel Matějčiček**

Jméno, příjmení: **Ing. Pavel Matějčiček**

Číslo položky seznamu úředně oprávněných zeměměřických inženýrů: **2622/13**

Dne: **20.6.2019** Číslo: **48/2019**

Náležitostmi a přesností odpovídá právním předpisům

Vyhotožil: **Ing. Pavel Matějčiček**
Černá 48, 594 42 Měřín
IČ: 04205057

Číslo plánu: **1160-48/2019**

Okres: **Žďár nad Sázavou**

Obec: **MĚŘÍN**

Kat. území: **MĚŘÍN**

Mapový list: **VELKÉ MEZIŘÍČÍ 9-6/41,42**

Dosavadním vlastníkům pozemků byla poskytnuta možnost seznámit se v terénu s průběhem navrhovaných nových hranic, které byly označeny předepsaným způsobem:

Katastrální úřad souhlasí s číslováním parcel.

Tento stejnopis odpovídá geometrickému plánu v elektronické podobě uloženému v dokumentaci katastrálního úřadu.

Ověření stejnopisu geometrického plánu v listinné podobě.

KÚ pro Vysočinu
KP Velké Meziříčí
Ing. Karel Poskočil
PGP-497/2019-746
2019.06.25 09:42:45 CEST

[Red circular stamp: Ing. Pavel MATĚJČÍČEK, úředně oprávněný zeměměřický inženýr]