

MĚSTYS MĚŘÍN, NÁMĚSTÍ 106, 594 42 MĚŘÍN

TEL.: 566 544 222

EMAIL: podatelna@merin.cz

V Měříně dne 12.4.2021

ZVEŘEJNĚNÍ ZÁMĚRU SMĚNY POZEMKŮ

Městys Měřín zveřejňuje na základě usnesení RMM 5-7-21 ze dne 7.4.2021

záměr směny pozemků dle GP č.229-23/2021 :

pozemek p.č. 303/3 orná půda o výměře 937 m² v k.ú. Pustina u Měřín,

za pozemek p.č. 133/38 o výměře 24m² a p.č. 133/48 o výměře 66 m² v k.ú. Pustina u Měřína

a za celý pozemek p.č. 133/41 trvalý travní porost o výměře 847 m²

Ing. Jiří Servít
starosta

Zveřejněno dne : 12.4.2021

MĚSTYS MĚŘÍN

Náměstí 106, 594 42 Měřín
IČ: 002 94 799 DIČ: CZ00294799
Tel.: 566 544 222

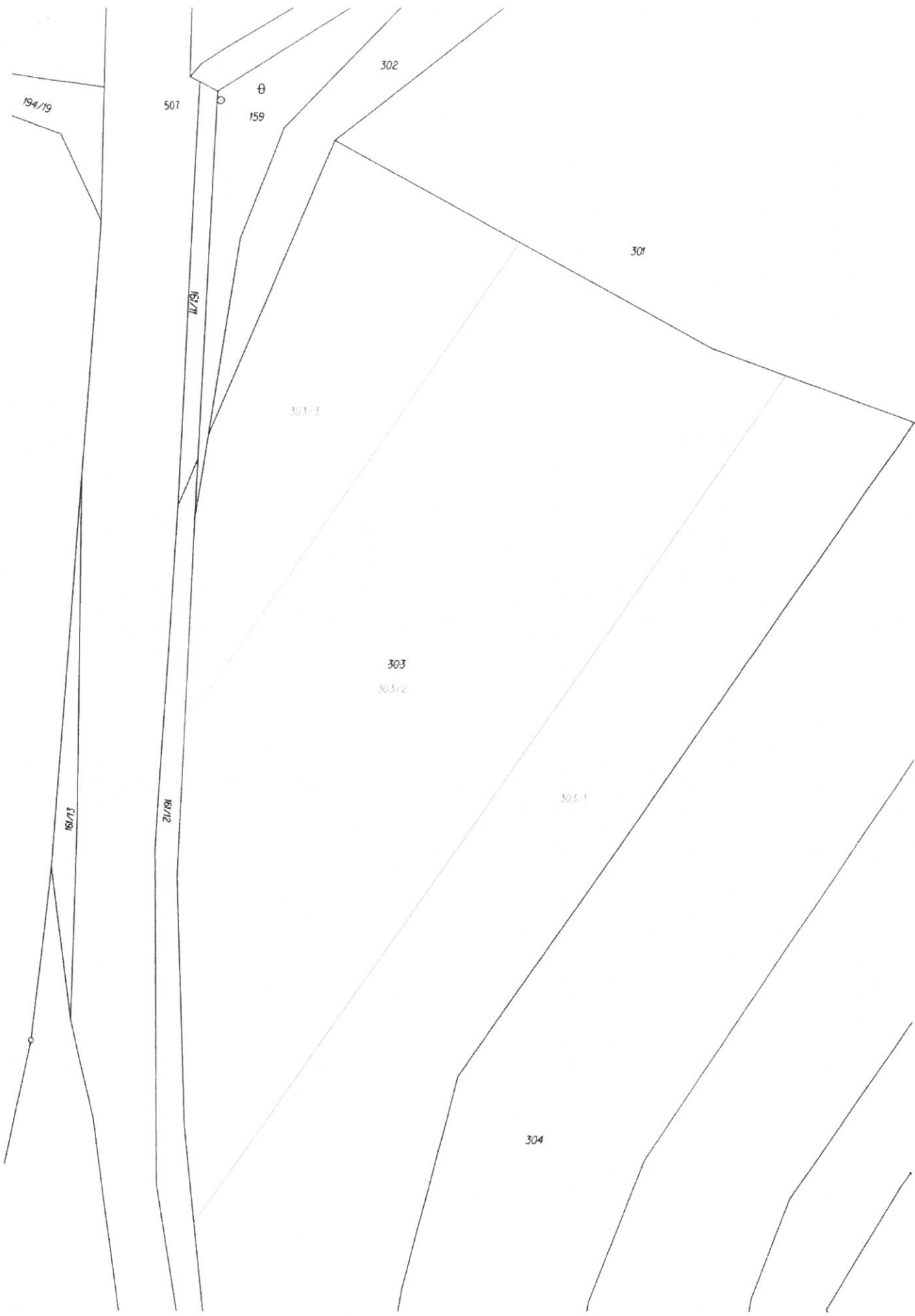



133/17

133/2

||
133/18

||
133/1

||
133/38

133/37

133/47

133/48

133/49

133/50

||
133/39

||
134/4

||
133/40

||
91/1

VÝKAZ DOSAVADNÍHO A NOVÉHO STAVU ÚDAJŮ KATASTRU NEMOVITOSTÍ													str.	1
Dosavadní stav				Nový stav										
Označení pozemku parc. číslem	Výměra parcely		Druh pozemku Způsob využití	Označení pozemku parc. číslem	Výměra parcely		Druh pozemku Způsob využití	Typ stavby Způsob využití	Způsob urč. výměr	Porovnání se stavem evidence právních vztahů				
	ha	m2			ha	m2				Díl přechází z pozemku označeného v katastru nemovitosti	dřívejší poz. evidenci	Číslo listu vlastnický	Výměra dílu	
											ha	m2		
133/1	29	20	travní p.	133/1	26	76	travní p.		0	133/1		865	26	76
				133/50	2	44	travní p.		0	133/1		865	2	44
133/18	10	63	travní p.	133/18	8	49	travní p.		2	133/18		865	8	49
				133/47	2	14	travní p.		2	133/18		865	2	14
133/37		70	travní p.	133/37		40	travní p.		0	133/37		1		40
				133/49		30	travní p.		0	133/37		1		30
133/38		90	travní p.	133/38		24	travní p.		0	133/38		974		24
				133/48		66	travní p.		0	133/38		974		66
133/39	30	30	travní p.	133/39	30	30	travní p.		0			563		
161/12	3	93	ostat. pl.	161/12	3	93	ostat. pl.		0			1		
			ostat. komunikace				ostat. komunikace		0			865		
301	2	55	orná půda	301	2	55	orná půda		0					
303	64	11	orná půda	303/1	25	55	orná půda		0	303		1	25	55
				303/2	29	19	orná půda		0	303		1	29	19
				303/3	9	37	orná půda		0	303		1	9	37
	3	95	03		3	95	03							

Zpřesnění geometrického a polohového určení pozemků podle § 50 odst. 1 písm. a) katastrálního zákona navržené v tomto geometrickém plánu lze v katastru nemovitostí provést jen na základě souhlasného prohlášení.

GEOMETRICKÝ PLÁN pro rozdělení pozemku a průběh vlastníky zpřesněné hranice pozemků	Geometrický plán ověřil úředně oprávněný zeměměřický inženýr:	Stejnopis ověřil úředně oprávněný zeměměřický inženýr:
	Jméno, příjmení: Ing. Pavel Matějček	Jméno, příjmení:
	Číslo položky seznamu úředně oprávněných zeměměřických inženýrů: 2622/13	Číslo položky seznamu úředně oprávněných zeměměřických inženýrů:
	Dne: Číslo: 23/2021	Dne: Číslo:
	Náležitosti a přesnosti odpovídá právním předpisům	Tento stejnopis odpovídá geometrickému plánu v elektronické podobě uloženému v dokumentaci katastrálního úřadu.
Vyhotovil: Ing. Pavel Matějček Černá 48, 594 42 Měřín IČ: 04205057	Katastrální úřad souhlasí s očíslováním parcel.	Ověření stejnopisu geometrického plánu v listinné podobě.
Číslo plánu: 229-23/2021		
Okres: Žďár nad Sázavou		
Obec: MĚŘÍN		
Kat. území: PUSTINA U MĚŘÍNA		
Mapový list: VELKÉ MEZÍŘÍČÍ 9-7/24, 8-6/34		
Dosavadním vlastnickým pozemkům byla poskytnuta možnost seznámit se v terénu s průběhem navrhovaných nových hranic, které byly označeny předepsaným způsobem:		

Informace o pozemku

Parcelní číslo:	133/41
Obec:	Měřín [596116]
Katastrální území:	Pustina u Měřína [693251]
Číslo LV:	974
Výměra [m ²]:	847
Typ parcely:	Parcela katastru nemovitostí
Mapový list:	
Určení výměry:	Graficky nebo v digitalizované mapě
Druh pozemku:	trvalý travní porost

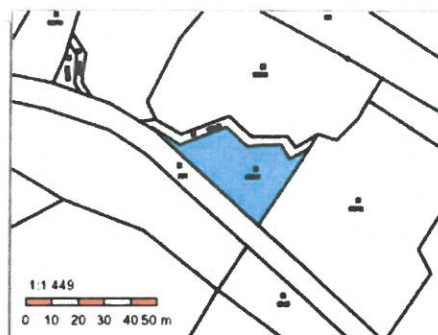

Vlastníci, jiní oprávnění

Vlastnické právo	Podíl
Jaša Pavel, Pustina 549, 59442 Měřín	

Způsob ochrany nemovitosti

Název
zemědělský půdní fond

Seznam BPEJ

BPEJ	Výměra
75800	847

Omezení vlastnického práva

Nejsou evidována žádná omezení.

Jiné zápisy

Nejsou evidovány žádné jiné zápisy.

[☞] Řízení, v rámci kterých byl k nemovitosti zapsán cenový údaj

Nemovitost je v územním obvodu, kde státní správu katastru nemovitostí ČR vykonává [Katastrální úřad pro Vysočinu, Katastrální pracoviště Velké Meziříčí](#)

Zobrazené údaje mají informativní charakter. Platnost dat k 06.04.2021 15:00.