

MĚSTYS MĚŘÍN □ PSČ 594 42, okres Žďár nad Sázavou

□□ 566 544 222 IČO : 00294 799

□ starosta@merin.cz

ZVEŘEJNĚNÍ ZÁMĚRU PRODEJE POZEMKŮ

Městys Měřín zveřejňuje na základě usnesení RMM 10-2-18 ze dne 8.8.2018
záměr prodeje pozemků p.č. 1294/35, 1294/36 a 1294/39 v k.ú. Měřín dle geometrického
plánu č. 1119-77/2018

MĚSTYS MĚŘÍN

Náměstí 106, 594 42 Měřín

Ing. Jiří Servít, starosta

IČO: 00294799 DIČ: CZ00294799

Tel.: 566 544 222

Zveřejněno dne : 10.8.2018

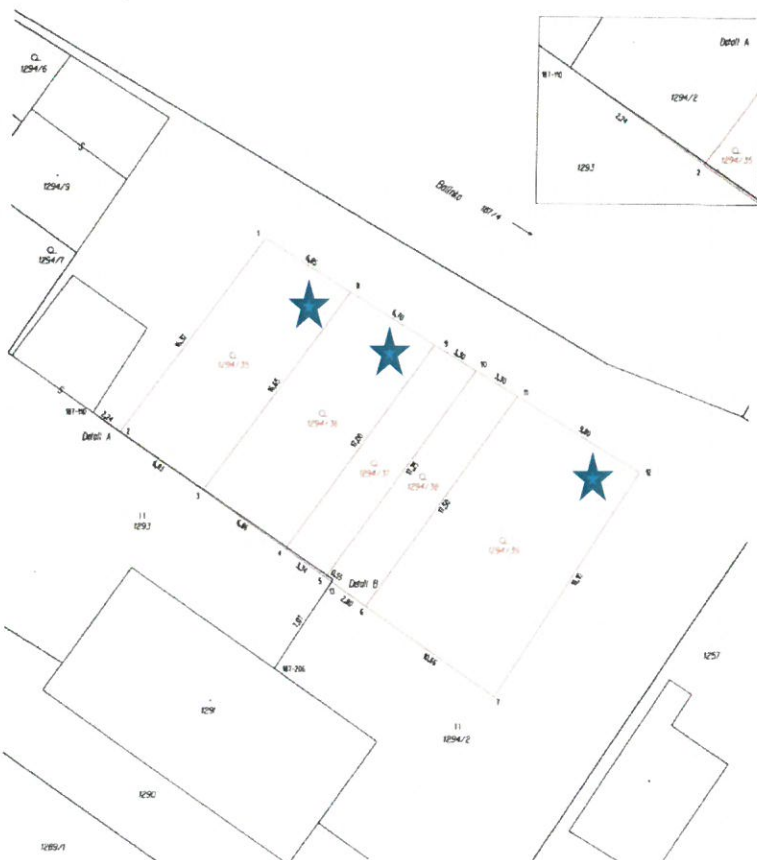

Seznam souřadnic (S-JTSK)

Číslo bodu	Souřadnice pro sítě do KN	Y	X	poznámky
187-110	648198,80	1132213,20	3	okrajová čára
187-206	648186,37	1132230,48	3	budova
1	648187,36	1132201,28	3	počátek dílčího bodu chráněn stavěb. činností
2	648196,98	1132214,48	3	podstata plochy barva
3	648191,35	1132218,38	3	podstata plochy barva
4	648185,72	1132222,28	3	podstata plochy barva
5	648182,00	1132224,21	3	okrajová čára
6	648180,26	1132226,15	3	podstata plochy barva
7	648171,55	1132232,24	3	počátek dílčího bodu chráněn stavěb. činností
8	648181,56	1132204,88	3	počátek dílčího bodu chráněn stavěb. činností
9	648175,94	1132208,40	3	podstata plochy barva
10	648173,02	1132210,11	3	počátek dílčího bodu chráněn stavěb. činností
11	648170,22	1132211,83	3	podstata plochy barva
12	648161,87	1132216,54	3	počátek dílčího bodu chráněn stavěb. činností
13	648161,87	1132216,54	3	okrajová čára

VÝKAZ DOSAVADNÍHO A NOVÉHO STAVU ÚDAJŮ KATASTRU NEMOVITOSTÍ											
Dosavadní stav				Nový stav							
Označení pozemku parc. číslem	Výměra parcely ha m2	Druh pozem. způsob užití	Označení pozemku parc. číslem	Výměra parcely ha m2	Druh pozem. způsob užití	Typ stavby	Způsob užití	Způsob užití	Číslo úst. výsk.	Parcelní číslo podle evid. nemovitosti	Výměra dluhů ha m2
1293	5 11	travní p.	1293	5 10	travní p.				2		
1294/2	18 65	travní p.	1294/2	13 43	travní p.				2		
			1294/35	1 13	zahrad.				2		
			1294/36	1 14	zahrad.				2		
			1294/37	57	zahrad.				2		
			1294/38	58	zahrad.				2		
			1294/39	1 82	zahrad.				2		
				7 (23 77)							
										1293	5 11
										1294/2	18 65
											23 76
											23 77

*) Rozdíl v součtu výměr v důsledku zaokrouhlení číselné určeny výměr parcel a dluhů podle odst. 14.7 b) přílohy vyhlášky č. 357/2013 S

Výkaz údajů o bonifikačních půdně ekologických jednotkách (BPEJ) k parcelám nového stavu							
Parcelní číslo podle katastru nemovitosti	Zjednodušená evid. číslo	Kód BPEJ	Výměra ha m2	BPEJ na dílu parcely	Parcelní číslo podle katastru nemovitosti	Zjednodušená evid. číslo	Kód BPEJ
1293	75800	5	10		1294/37	75800	57
1294/2	75800	13	43		1294/38	75800	58
1294/35	75800	1	13		1294/39	75800	1 82
1294/36	75800	1	14				

GEOMETRICKÝ PLÁN pro rozdělení pozemků	Geometrický plán vešší úsebně opatřený zeměměřičským náčrtem	Technický plán vešší úsebně opatřený zeměměřičským náčrtem
	Jméno příjemce: Ing. Pavel Malýžek	Jméno příjemce:
	Číslo přílohy seznamu úsebně opatřených zeměměřičských náčrtem: 2622/13	Číslo přílohy seznamu úsebně opatřených zeměměřičských náčrtem:
	Dne: 23.7.2018 Číslo: 77/2018	Dne: Číslo:
	Název pozemku a předmět odvozu právního vztahu	Technický plán vešší úsebně opatřený zeměměřičským náčrtem
Výnos: Ing. Pavel Malýžek, Černa 48, 594 42 Měřín, IČ: 04205007	Katastrální úřad souhlasí s odřizováním parcel	Tento záznam obsahuje pouze informaci o předmětu odvozu právního vztahu a není závazný pro ostatní účastníky řízení.
Číslo plánu: 1119-77/2018		
Okres: Žďár nad Sázavou		
Obec: MĚŘÍN		
Název úsebně opatřeného náčrtu: MĚŘÍN		
Mapový list: Věšší Měřín 8491		
Číslo katastrálního úsebu: 04205007		
Číslo katastrálního úsebu: 04205007		