

Městys Měřín

Náměstí 106, 594 42 Měřín

tel.: 566 544 222, e-mail: podatelna@merin.cz

Zveřejnění záměru darování pozemků

Městys Měřín zveřejňuje záměr darování pozemků ve vlastnictví městyse Měřín dle přiložených geometrických plánů:

část pozemku par.č. 3034 o výměře 99 m² v k.ú. Měřín (dle GP č. 1179-139/2019 nově parc. č. 3034/1)

část pozemku par.č. 3035 o výměře 180 m² v k.ú. Měřín (dle GP č. 1179-139/2019 nově parc. č. 3035/3)

část pozemku parc. č. 92 o výměře 49 m² v k.ú. Pustina u Měřína (dle GP č. 223-139/2019 nově parc. č. 92/1)

MĚSTYS MĚŘÍN
Náměstí 106, 594 42 Měřín
IČ: 002 94 799 DIČ: CZ00294799
Tel.: 566 544 222



Vyvěšeno dne: 10.2.2022

Sejmuto dne:

VÝKAZ DOSAVADNÍHO A NOVÉHO STAVU ÚDAJŮ KATASTRU NEMOVITOSTÍ

Dosavadní stav				Nový stav												
Označení pozemku parc. číslem	Výměra parcely		Druh pozemku	Označení pozemku parc. číslem	Výměra parcely		Druh pozemku	Typ stavby	Způsob využití	Způsob určení výměr	Porovnání se stavem evidence právních vztahů					
	ha	m ²	Způsob využití		ha	m ²	Způsob využití	Díl přechází z pozemku označeného v katastru nemovitostí			Číslo listu vlastnictví	Výměra dílu		Označení dílu		
3032	1	04	17	travní p.	3032/3	1	03	99	travní p. ostat. pl. ostat. komunikace	0	3032	1417	1	03	99	
					3032/4						18					2
3033	9	26	travní p.	3033	9	26	travní p.		0		1					
3034	1	68	travní p.	3034/1	99	12	57	travní p. ostat. pl. silnice ostat. pl. ostat. komunikace	0	2	3034	1			99	
				3034/2							12					2
3035	2	40	19	travní p.	3035/1	2	36	30	travní p. ostat. pl. ostat. komunikace ostat. pl. silnice	0	2	3035	1	2	36	30
					3035/2							09				
k. ú.: Pustina u Měřina	3	77	95	ostat. pl. silnice	93	22	65	ostat. pl. silnice	2		887					
					3						77					95

Výkaz údajů o bonitovaných půdně ekologických jednotkách (BPEJ) k parcelám nového stavu

Parcelní číslo podle		Kód BPEJ	Výměra		BPEJ na dílu parcely	Parcelní číslo podle		Kód BPEJ	Výměra		BPEJ na dílu parcely
katastru nemovitostí	zjednodušené evidence		ha	m ²		katastru nemovitostí	zjednodušené evidence		ha	m ²	
3032/3		75001	1	03 99		3035/1	75001	1	93	84	
3033		75001		9 26			75800		42	46	
3034/3		75800		57							

Zpřesnění geometrického a polohového určení pozemků podle § 50 odst. 1 písm. a) katastrálního zákona navržené v tomto geometrickém plánu lze v katastru nemovitostí provést jen na základě souhlasného prohlášení.

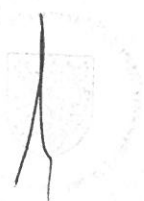
GEOMETRICKÝ PLÁN pro rozdělení pozemku průběh vlastnické zpřesněné hranice pozemků	Geometrický plán ověřil úředně oprávněný zeměměřický inženýr	Stejnopis ověřil úředně oprávněný zeměměřický inženýr:
	Jméno, příjmení: Ing. Blanka Pavlů	Jméno, příjmení: Ing. Petr Novák
	Číslo položky seznamu úředně oprávněných zeměměřických inženýrů: 1776/98	Číslo položky seznamu úředně oprávněných zeměměřických inženýrů: 1598/96
	Dne: 8.1.2020 Číslo: 154/2020	Dne: 21.1.2020 Číslo: 5/2020
	Náležitosti a přesnosti odpovídá právním předpisům.	Tento stejnopis odpovídá geometrickému plánu v elektronické podobě uloženému v dokumentaci katastrálního úřadu.
Vyhotovitel: Geodzie Vysočina s.r.o. Třebíčská 1540 594 01 Velké Meziříčí	Katastrální úřad souhlasí s očíslováním parcel.	Ověření stejnopisu geometrického plánu v listinné podobě.
Číslo plánu: 1179-139/2019	KÚ pro Vysočinu KP Velké Meziříčí Hana Hanušková PGP-12/2020-746 2020.01.17 09:30:05 CET	
Okres: Žďár nad Sázavou		
Obec: Měřín		
Kat. území: Měřín		
Mapový list: Velké Meziříčí 6-8/33 a 6-8/34		
Dosavadním vlastníkům pozemků byla poskytnuta možnost seznámit se v terénu s průběhem navrhovaných nových hranic, které byly označeny předepsaným způsobem:		
obrubníkem		

1

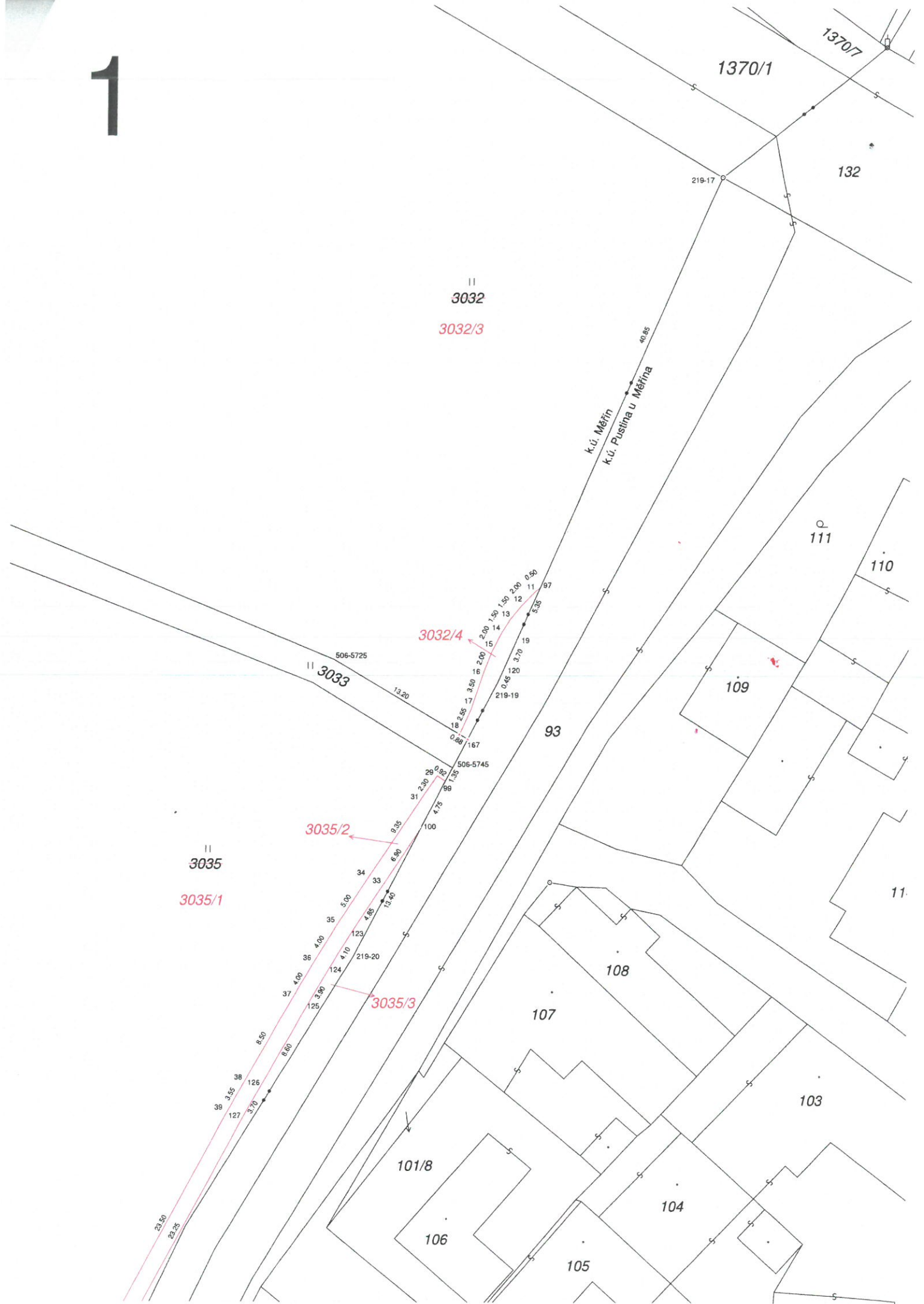

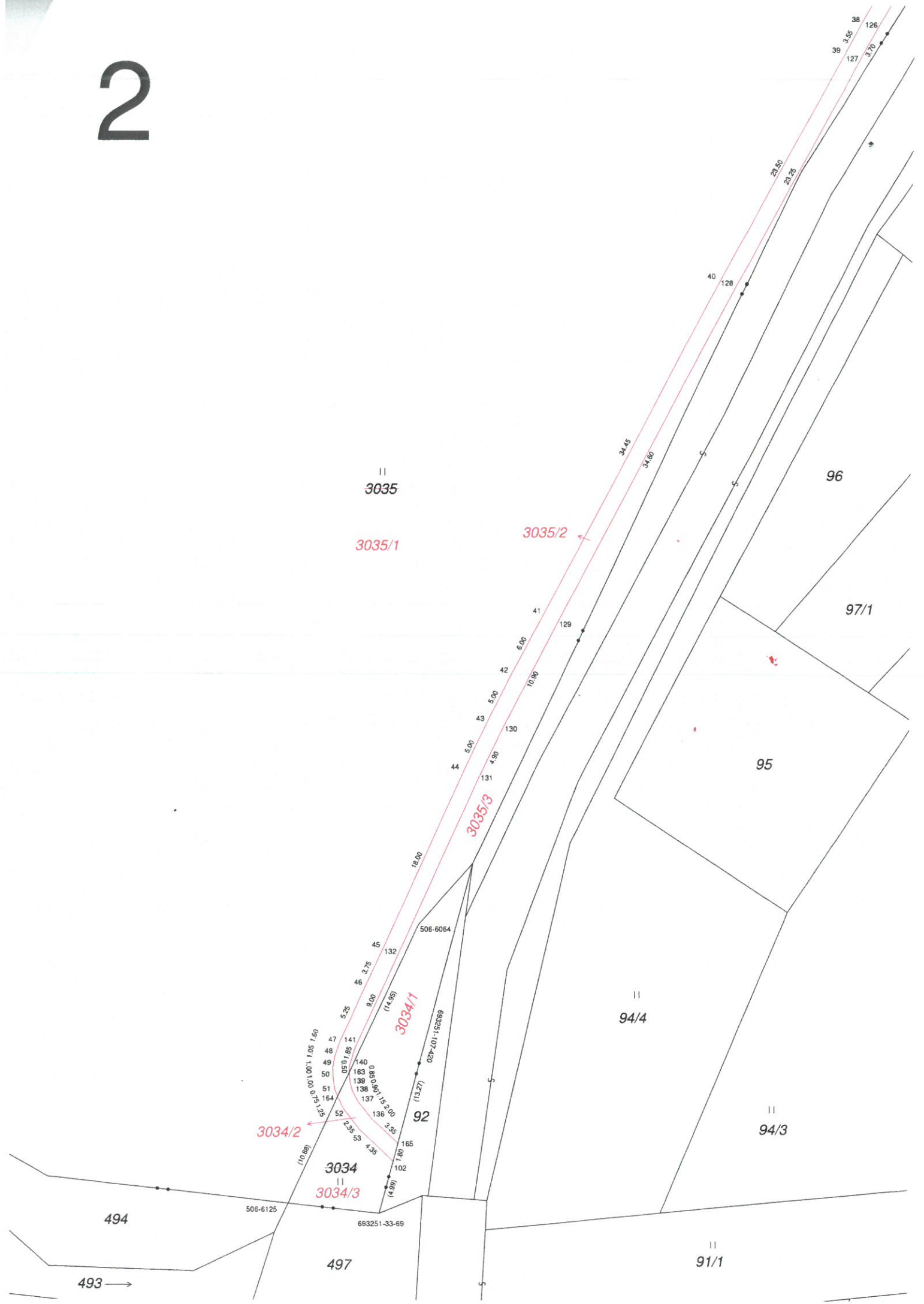

VÝKAZ DOSAVADNÍHO A NOVÉHO STAVU ÚDAJŮ KATASTRU NEMOVITOSTÍ

Dosavadní stav				Nový stav															
Označení pozemku parc. číslem	Výměra parcely		Druh pozemku	Označení pozemku parc. číslem	Výměra parcely		Druh pozemku	Typ stavby	Způsob využití	Způsob využití	Zpús. určení výměr	Porovnání se stavem evidence právních vztahů							
	ha	m ²	Způsob využití		ha	m ²	Způsob využití	Způsob využití				Díl přechází z pozemku označeného v katastru nemovitostí	dřívější poz. evidenci	Číslo listu vlastnictví	Výměra dílu		Označení dílu		
															ha	m ²			
92		65	ostat. pl. silnice	92/1		49	ostat. pl. silnice				2	92	1		49				
			ostat. komunikace	92/2			7					ostat. pl. silnice	92			1	7		
				92/3			9					travní p.	92			1	9		
93	22	65	ostat. pl. silnice	93/5		18	ostat. pl. silnice				2	93	887	18	76				
				93/6			2					01	travní p.			93	887	2	01
				93/7			82					ostat. pl. silnice	93			887	82		
				93/8			31					ostat. komunikace	93			887	31		
				93/9			71					ostat. komunikace	93			887	71		
				93/10			2					ostat. pl. jiná plocha	93			887	2		
				93/11			1					ostat. komunikace	93			887	1		
												ostat. pl. silnice							
												ostat. pl. silnice							
												ostat. pl. silnice							
132	1	12	43	ostat. pl. silnice	132/4	1	07	ostat. pl. silnice			2	132	887	1	07	92			
					132/5			73				ostat. pl. silnice	132				887	73	
					132/6			6				ostat. pl. silnice	132				887	6	
					132/7			6				ostat. komunikace	132				887	6	
					132/8			1				ostat. komunikace	132				887	1	79
					132/9			1				ostat. pl. jiná plocha	132				887	1	88
												ostat. pl. jiná plocha							
												ostat. pl. jiná plocha							
												ostat. pl. jiná plocha							
	1	35	73		1	35	73												

Výkaz údajů o bonitovaných půdně ekologických jednotkách (BPEJ) k parcelám nového stavu

Parcelní číslo podle katastru nemovitostí		Kód BPEJ	Výměra		BPEJ na dílu parcely	Parcelní číslo podle zjednodušené evidence		Kód BPEJ	Výměra		BPEJ na dílu parcely
ha	m ²		ha	m ²		ha	m ²				
92/3		75800		9		93/6		75001	2	01	

GEOMETRICKÝ PLÁN pro rozdělení pozemku	Geomtrický plán ověřil úředně oprávněný zeměměřický inženýr	Stejnopis ověřil úředně oprávněný zeměměřický inženýr:
	Jméno, příjmení: Ing. Blanka Pavlů	Jméno, příjmení: Ing. Petr Novák
	Číslo položky seznamu úředně oprávněných zeměměřických inženýrů: 1776/98	Číslo položky seznamu úředně oprávněných zeměměřických inženýrů: 1598/96
	Dne: 8.1.2020 Číslo: 153/2020	Dne: 21.1.2020 Číslo: 4/2020
	Náležitosti a přesnosti odpovídá právním předpisům.	Tento stejnopis odpovídá geometrickému plánu v elektronické podobě uloženému v dokumentaci katastrálního úřadu.
Vyhotovitel: Geodezie Vysočina s.r.o. Třebíčská 1540 594 01 Velké Meziříčí	Katastrální úřad souhlasí s občasováním parcel.	Ověření stejnopisu geometrického plánu v listinné podobě.
Číslo plánu: 223-139/2019	KÚ pro Vysočinu KP Velké Meziříčí Hana Hanušková PGP-11/2020-746 2020.01.17 09:15:48 CET	
Okres: Žďár nad Sázavou		
Obec: Měřín		
Kat. území: Pustina u Měřína		
Mapový list: Velké Meziříčí 6-8/33 a 6-8/34		
Dosavadním vlastníkům pozemků byla poskytnuta možnost seznámit se v terénu s průběhem navrhovaných nových hranic, které byly označeny předepsaným způsobem: obrubníkem		

2

