LEGENDA:

NOVÉ / PŘESUNUTÉ KONSTRUKCE

NOVÉ PLASTOVÉ OKNO s dvojsklem, prostup tepla u oken jako celku **U_w = 1,1 W/m²K**, vnější parapety z poplastovaného plechu,
barva bude upřesněna investorem před realizací

NOVÉ HLINÍKOVÉ DVEŘE, prostup tepla u dveří jako celku **U_w = 1,2 W/m²K**, barva bude upřesněna investorem před realizací

(A) VNĚJSÍ KONTAKTNÍ KOMPOZITNÍ SYSTÉM ETICS, kvalitativní třída A, izolant **minerální vlna** MW, **λ≤0,041 W/mK, tl. 140 mm**, probarvená tenkovrstvá silikátová omítka, struktura zrnitá 1,5 mm, barva bude upřesněna investorem před realizací

(B) SOKL, VNĚJŠÍ KONTAKTNÍ KOMPOZITNÍ SYSTÉM ETICS, kvalitativní třída A, izolant **extrudovaný polystyren** XPS, **λ≤0,039 W/mK, tl. 140 mm**, vyrovnání zdiva maltou, povrchová úprava mozaiková jemnozrnná omítka, barva bude upřesněna investorem před realizací

(C) STŘEŠNÍ KRYTINA - plechová se stojatou drážkou, barva červená - stávající

(D) KOMÍNY - stávající cihelné zdivo

(E) DŘEVĚNÉ OBLOŽENÍ - barva hnědá - stávající

(Kx) KLEMPÍŘSKÉ VÝROBKY - poplastovaný Pz plech, min. tl. PVC vrstvy 0,6 mm, barva červená (dle stávající), viz. Tabulka klempířských výrobků D.1.1_04

ZÁVAZNÉ POUČENÍ:

- Informace z tohoto dokumentu mohou být použity jenom v souvislosti s tímto projektem.

- Informace na tomto dokumentu nemohou být v žádném případě svévolně pozměněny, doplňovány nebo odstraňovány.

- Tato dokumentace je výsledkem duševní činnosti, která je chráněna ve smyslu Zák. č. 35/1965 Sb. v platném znění (autorský zákon). Její použití, využití a jakékoliv úpravy jsou vázány písemným souhlasem autora na základě licenčních smluv.

- Nezvětšujte tento výkres. Neodměřujte z výkresu.

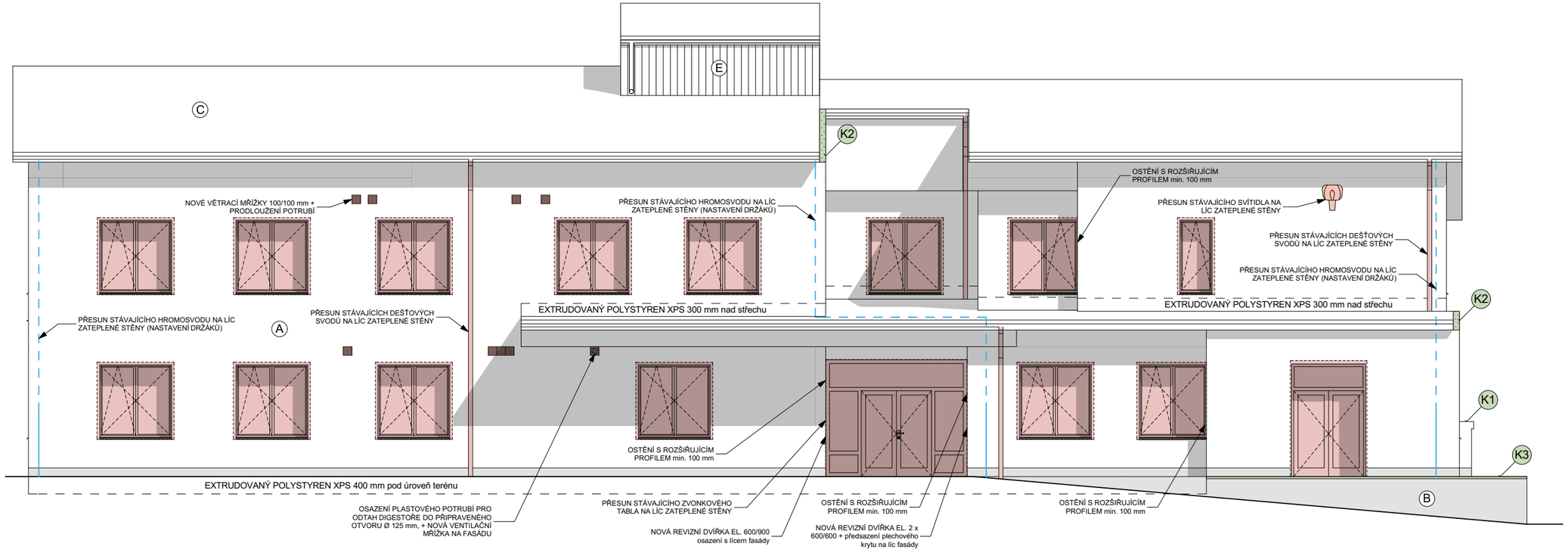

AKCE :

ZATEPLENÍ BUDOVY ZDRAVOTNÍHO STŘEDISKA, ul. U Hřiště, parc. č. 487/1 v k.ú. Měřín

INVESTOR :

Městys Měřín
Náměstí 106
594 42 Měřín

ZÁSTUPCE INVESTORA :

Ing. Jiří Servít - starosta
tel.: +420 724 355 046
email: starosta@merin.cz

GENERÁLNÍ PROJEKTANT:

VIA ALTA, a.s.
Okružní 963, 674 01 Třebíč
M: +420 568 846 601
e-mail: info@via-alta.cz
web: www.via-alta.cz

VIAALTA

ZPRACOVATEL ČÁSTI :

VIA ALTA, a.s.
Okružní 963, 674 01 Třebíč
M: +420 568 846 601
e-mail: info@via-alta.cz
web: www.via-alta.cz

VIAALTA

NÁZEV VÝKRESU :

POHLED JIHOZÁPADNÍ - návrh

STUPEŇ :

DOKUMENTACE PRO PROVÁDĚNÍ STAVBY

ČÁST : D.1.1. - ARCHITEKTONICKO - STAVEBNÍ ŘEŠENÍ (AS)

ZODPOVĚDNÝ PROJEKTANT : VIA ALTA — Ing. Josef Slabý, č.autorizace ČKAIT 1400084

HLAVNÍ INŽENÝR PROJEKTU : VIA ALTA — Ing.arch. Milan Drbálek

VYPRACOVAL : VIA ALTA — Ing.arch. Milan Drbálek

MĚŘÍTKO : 1:100

PARÉ :

DATUM : 10 / 2014

ZMĚNA :

N_14_102	DPS	D.1.1.b_13
PROJEKT	STUPEŇ	ČÍSLO VÝKRESU