

MĚSTSKÝ ÚŘAD VELKÉ MEZIRÍČÍ  
ODBOR DOPRAVY A SILNIČNÍHO HOSPODÁŘSTVÍ

Číslo jednací: DOP/35879/2026-krej /26/2026

Dne: 23.06.2026  
Vyřizuje: Emil Krejska  
Telefon: 566781061  
E-mail: krejska@velkemezirici.cz  
Datová schránka: gvebwhm

**VEŘEJNÁ VYHLÁŠKA**

**OPATŘENÍ OBECNÉPOVAHY**

**Stanovení přechodné úpravy provozu na pozemní komunikaci**

Městský úřad Velké Meziříčí odbor dopravy a silničního hospodářství příslušný podle § 124 odst. 6 zákona č. 361/2000 Sb., o provozu na pozemních komunikacích a o změnách některých zákonů, ve znění pozdějších předpisů (dále jen „zákon o silničním provozu“), na základě žádosti: Lukáš Beránek, Výčapy č. p. 252, 674 01 Třebíč, IČ 74863681, ze dne 16.6.2026, v zastoupení na základě plné moci: Jakub Ryšán, Zarybník 218, 594 42 Měřín, nar. 1991, vydává podle § 77 odst. 1 písm. c) a odst. 5 zákona o silničním provozu **stanovení přechodné úpravy provozu:**

**komunikace:** silnice č.: II/349 a MK, Otínská ul. Měřín

**v místě:** v ulici Otínská v obci Měřín v blízkosti domu č. 650

**termín:** 20.7.2026

**důvod:** zajištění bezpečnosti silničního provozu v rámci stavby  
přípojek inženýrských sítí rodinného domu

spočívající v umístění přechodného dopravního značení dle návrhu: **RD Ryšán - Měřín**, vypracovaného: Lukáš Beránek, Výčapy č. p. 252, 674 01 Výčapy, IČ 74863681, který byl před vydáním přechodné úpravy odsouhlasen příslušným orgánem Policie České republiky - Krajské ředitelství policie kraje Vysočina, územní odbor vnější služby, dopravní inspektorát Žďár nad Sázavou pod č.j. KRPJ-69109-2/ČJ-2026-161406-DING ze dne 9.6. 2026.

**Podmínky pro provedení přechodné úpravy provozu:**

1. Osazení dopravního značení bude provedeno v souladu s vyhláškou MD č. 294/2001 Sb., kterou se provádějí pravidla provozu na pozemních komunikacích a úprava a řízení provozu na pozemních komunikacích, v platném znění.
2. Dopravní značky a zařízení musí být v souladu s ust. § 62 odst. 6 zákona o silničním provozu, svými rozměry, barvami a technickými požadavky musí odpovídat zvláštním

technickým předpisům (ČSN EN 12899-1 Stálé svislé dopravní značení, technické podmínky TP 65 Zásady pro dopravní značení na pozemních komunikacích, TP 66 Zásady pro označování pracovních míst na pozemních komunikacích II. vydání., ...) Všechny součásti dopravních značek (podkladní deska, sloupek, značka, uchycení) musí být schváleného typu.

3. Odborné provedení dopravního značení a průběžnou kontrolu a údržbu dopravního značení zajistí Lukáš Beránek, Výčapy č. p. 252, 674 01 Třebíč, IČ 74863681 tel.

604 230 593, Jakub Ryšán, Zarybník 218, 594 42 Měřín, nar. 1991.

4. Realizace dopravního značení je možná až po nabytí účinnosti opatření obecné povahy.
5. Stanovení dopravního značení nenahrazuje povolení, stanovisko, posouzení, případně jiné opatření dotčeného správního úřadu vyžadované zvláštními předpisy.

#### Odůvodnění

Žadatel: Lukáš Beránek, Výčapy č. p. 252, 674 01 Třebíč, IČ 74863681, ze dne 16.6.2026, v zastoupení na základě plné moci: Jakub Ryšán, Zarybník 218, 594 42 Měřín, nar.1991, podal podnět k osazení přechodného dopravního značení na silnici č.: II/349 a místní komunikaci v ulici Otínské v Měříně v rámci stavby přípojek inženýrských sítí rodinného domu.

Dotčený orgán, Policie ČR, Krajské ředitelství policie kraje Vysočina, územní odbor vnější služby, dopravní inspektorát Žďár nad Sázavou, pod č.j. KRPJ-69109-2/ČJ-2026-161406-DING ze dne 9.6. 2026, vydal k navrženému přechodnému dopravnímu značení kladné stanovisko, rovněž tak Krajská správa a údržba silnic Vysočiny, p.o., Kosovská 16, 586 01 Jihlava, dne 11.6.2026, proto Městský úřad Velké Meziříčí - odbor dopravy a silničního hospodářství stanovil v souladu s ustanovením § 77 odst. 5 zákona o silničním provozu, v návaznosti na ustanovení § 171 (a násl.) zákona č. 500/2004 Sb., správní řád, opatření obecné povahy k umístění výše uvedeného dopravního značení.

Proti opatření obecné povahy dle § 173 odst. 2 správního řádu nelze podat opravný prostředek. Toto patření obecné povahy nabývá účinnosti pátým dnem po dni vyvěšení veřejné vyhlášky.

Otisk úředního razítka

#### Krejska Emil

úředník odboru dopravy  
a silničního hospodářství

Příloha: situační návrh

Toto opatření obecné povahy musí být vyvěšeno po dobu 15-ti dnů. Pátým dnem po vyvěšení nabývá toto opatření účinnosti.

Vyvěšeno dne: ..... 24.6.2026 ..... Sejmuto dne: .....

#### MĚSTYS MĚŘÍN

Náměstí 106, 594 42 Měřín  
IČ: 002 94 799 DIČ: CZ00294799  
Tel.: 566 544 222

razítko a podpis oprávněné osoby

razítko a podpis oprávněné osoby

#### Obdrží:

Lukáš Beránek, Výčapy č. p. 252, 674 01 Třebíč, IČ 74863681

Jakub Ryšán, Zarybník 218, 594 42 Měřín, nar.1991

Městys Měřín, Náměstí č.p.106, 594 42 Měřín, IČ: 00294799

Krajská správa a údržba silnic Vysočiny, p.o., Kosovská 16, 586 01 Jihlava, TSÚ Jihlavská 1,  
591 14 Žďár nad Sázavou, IČ 000 90450

Policie ČR, KŘPKV DI, Nám. Republiky 69, 591 20 Žďár nad Sázavou

**Dotčené osoby:**

V souladu s dle § 172 odst. 1 správního řádu doručuje Městský úřad Velké Meziříčí toto rozhodnutí o návrhu opatření obecné povahy dotčeným osobám veřejnou vyhláškou. Doručení veřejnou vyhláškou bude provedeno v souladu s ustanovením § 25 správního řádu tak, že se písemnost vyvěsí na úřední desce MěÚ Velké Meziříčí, Měst.Ú Měřín a současně bude zveřejněna způsobem umožňujícím dálkový přístup.

**Úřady pro vyvěšení a podání zprávy o datu vyvěšení a sejmutí:**

Městský úřad Velké Meziříčí odbor správní  
Úřad Městyse Měřín, Náměstí č.p.106, 594 42 Měřín

- se žádostí o bezodkladné vyvěšení rozhodnutí na své úřední desce na dobu nejméně 15 dnů a o zpětné zaslání potvrzeného vyvěšení po uvedené době.

Digitálně podepsal Emil Krejska  
Datum: 23.06.2026 10:42:10 +02:00

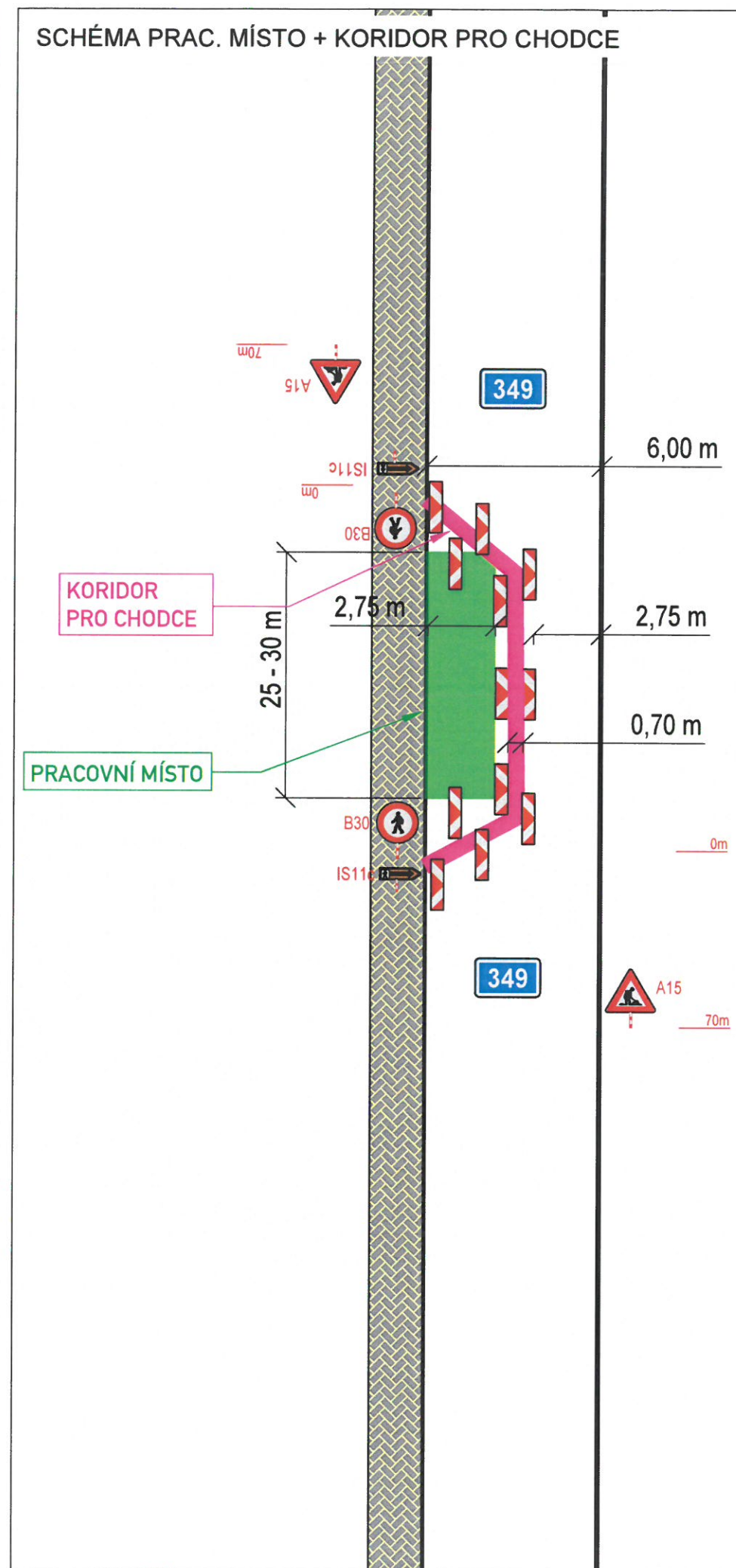
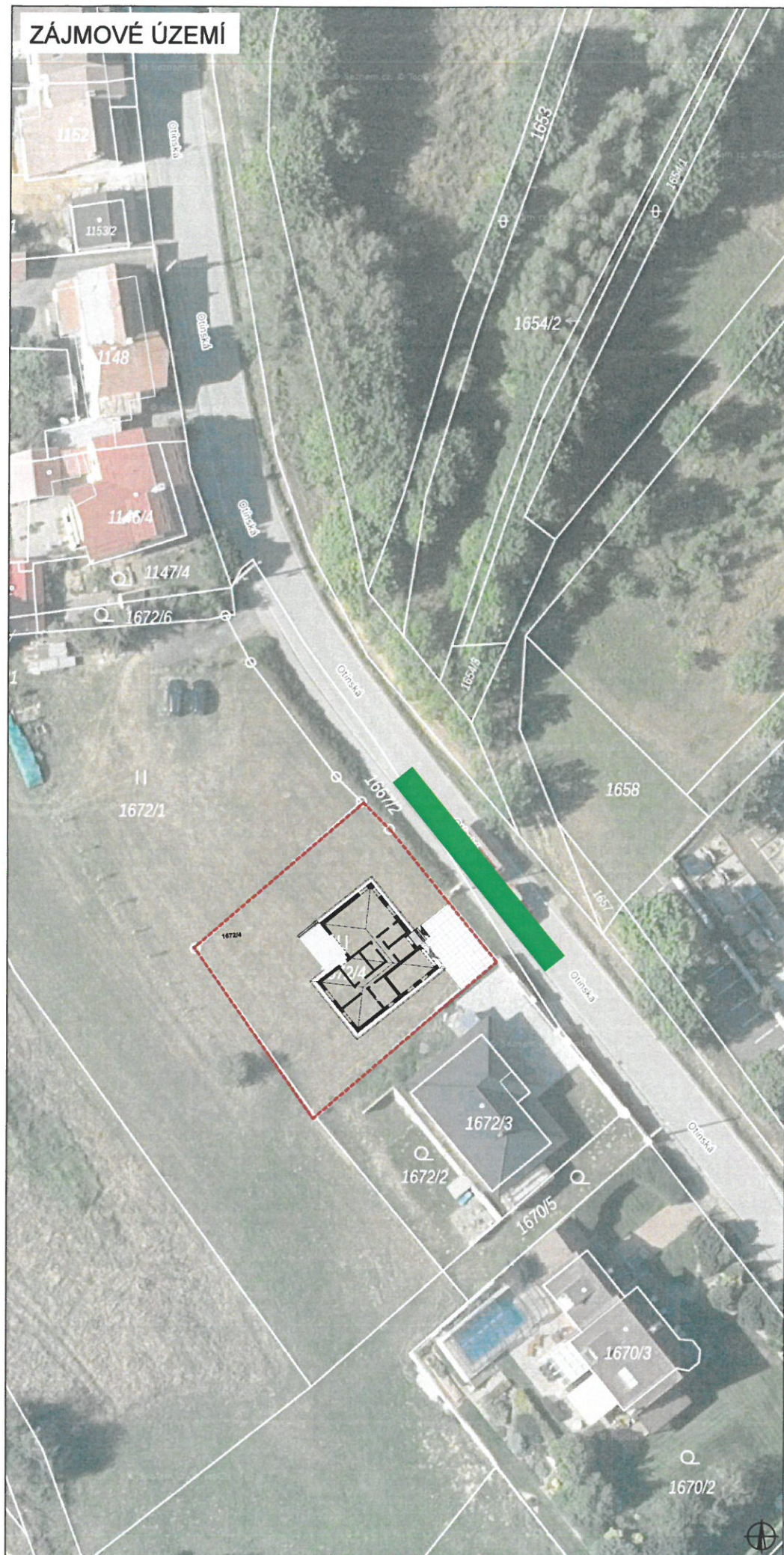

### PLATNOST DOKUMENTACE

V ..... dne .....	V ..... dne .....	V ..... dne .....
-------------------	-------------------	-------------------

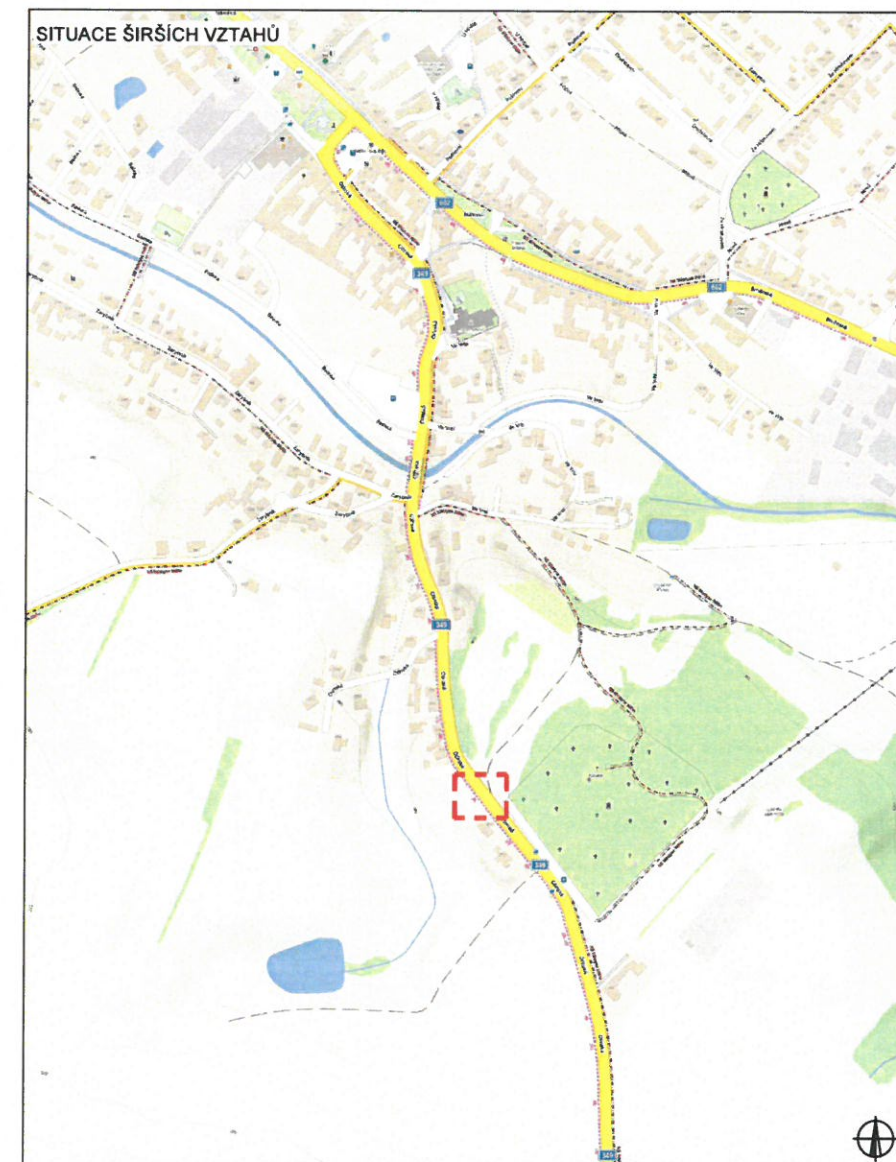

### LEGENDA

	NAVŘZENÉ PŘECHODNÉ DOPRAVNÍ ZNAČENÍ
	TRVALÉ DOPRAVNÍ ZNAČENÍ
	TRVALÉ DOPRAVNÍ ZNAČENÍ DOČASNĚ ZNEPLATNĚNÉ

VYPRACOVAL:	Lukáš Beránek	<i>Barb</i>	
NÁZEV STAVBY:	RD Ryšán - Měřín	ČÍSLO ZAKÁZKY:	
	okres Žďár nad Sázavou, kraj Vysočina	DATUM:	06/2026
		FORMÁT:	297x420
OBSAH:	Situace dopravně-inženýrských opatření	MĚŘÍTKO:	-
		ČÍSLO PŘÍLOH:	1
		SOUPRAVA:	
		ČEČEL:	RDS