

Městys Měřín

Náměstí 106, 594 42 Měřín

tel.: 566 544 222, e-mail: podatelna@merin.cz

Tento záměr nahrazuje záměr zveřejněný dne 15.5.2026, ve kterém byla omylem uvedena chybná parcelní čísla.

Zveřejnění záměru směny pozemků

Městys Měřín na základě usnesení Rady městyse Měřín č. RMM 8-5-26 ze dne 13.5.2026 zveřejňuje záměr směny části pozemku dle přiloženého geometrického plánu GP 1553-3730/2025:

směnu části pozemku 3035/1 v k.ú. Měřín díl „b“ o výměře 6 m² ve vlastnictví městyse Měřín vymezené GP 1553-3730/2025

za

část pozemku parc. č. 3035/11 v k.ú. Měřín díl „c“ o rozloze 4 m² a díl „d“ o rozloze 2 m² vymezené GP 1553-3730/2025 ve společném vlastnictví fyzických osob.

Ing. Jiří Servít

starosta

MĚSTYS MĚŘÍN

Náměstí 106, 594 42 Měřín
IČ: 002 94 799 DIČ: CZ00294799
Tel.: 566 544 222

Vyvěšeno dne: 16.6.2026

Sejmuto dne:

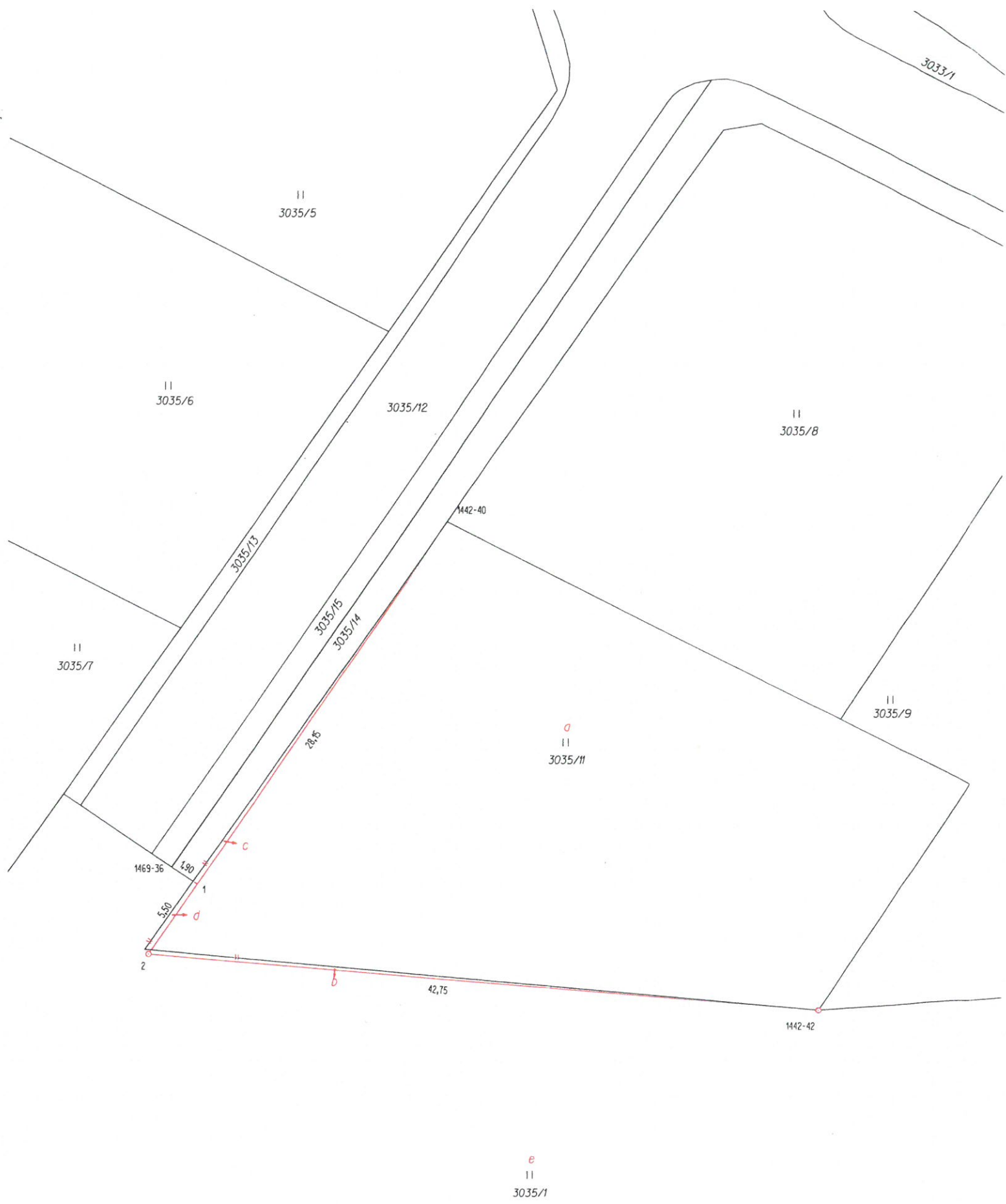

VÝKAZ DOSAVADNÍHO A NOVÉHO STAVU ÚDAJŮ KATASTRU NEMOVITOSTÍ													str.	1				
Dosavadní stav					Nový stav													
Označení pozemku parc. číslem	Výměra parcely		Druh pozemku	Označení pozemku parc. číslem	Výměra parcely		Druh pozemku	Typ stav by	Způsob využití	Způsob urč. výměr	Porovnání se stavem evidence právních vztahů							
	ha	m ²	Způsob využití		ha	m ²	Způsob využití	Díl přechází z pozemku označeného v katastru nemovitosti			dřívější poz. evidenci	Číslo listu vlastnictví	Výměra dílu		Označení dílu			
											ha	m ²						
3035/1	1	52	39	travní p.	3035/1	1	52	35	travní p.		0	3035/11		1545			2	d
												3035/1		1	1	52	33	e
															1	52	35	
3035/11		9	46	travní p.	3035/11		9	46	travní p.		2	3035/11		1545		9	40	a
												3035/1		1			6	b
																9	46	
3035/14		3	64	ostat. pl. ostat. komunikace	3035/14		3	68	ostat. pl. ostat. komunikace		2	3035/14		1		3	64	celá
												3035/11		1545			4	c
																3	68	
	1	65	49			1	65	49										

Seznam souřadnic (S-JTSK)

Číslo bodu	Souřadnice pro zápis do KN			Kód kvality	Poznámka
	Y	X			
1442-40	646981,21	1133767,51	3		roh obrubníku
1442-42	646957,59	1133798,82	3		mezník z plastu
1469-36	646998,68	1133789,69	3		roh obrubníku
1	646997,07	1133790,74	3		roh obrubníku
2	647000,17	1133795,27	3		mezník z plastu

Údaje o BPEJ k parcelám nového stavu dle tohoto geometrického plánu budou převzaty z RÚIAN a jsou po dobu do příslušného zápisu do katastru dostupné v aplikaci Nahlížení do KN na adrese <https://nahlizeniidokn.cuzk.gov.cz> v části Informace z katastrálního území.

GEOMETRICKÝ PLÁN pro rozdělení pozemku změna hranice pozemku	Geometrický plán ověřil autorizovaný zeměměřický inženýr:	Stejnopis ověřil autorizovaný zeměměřický inženýr:
	Jméno, příjmení: Ing. David Kozlík	Jméno, příjmení: ING. DAVID KOZLÍK
	Číslo položky rejstříku autorizovaných zeměměřických inženýrů: 2809	Číslo položky rejstříku autorizovaných zeměměřických inženýrů: 2809
	Dne: 26.3.2026 Číslo: 85/2026	Dne: 21.4.2026 Číslo: 209/2026
	Náležitosti a přesnosti odpovídá právním předpisům	Tento stejnopis odpovídá geometrickému plánu v elektronické podobě uloženému v dokumentaci katastrálního úřadu.
Vyhotovil: Geohunter s.r.o. Zahradní 1215 763 02 Zlín - Malenovice	Katastrální úřad souhlasí s očíslováním parcel.	Ověření stejnopisu geometrického plánu v listinné podobě.
Číslo plánu: 1553-3730/2025		
Okres: Žďár nad Sázavou		
Obec: MĚŘÍN		
Kat. území: MĚŘÍN		
Mapový list: VELKÉ MEZIRÁČÍ 8-6/33		
Dosavadním vlastnickým pozemkům byla poskytnuta možnost seznámit se v terénu s průběhem navrhovaných nových hranic, které byly označeny předepsaným způsobem.		
viz. seznam souřadnic	Hana Hanušková KÚ pro Vysočinu, KP Žďár nad Sázavou PGP-253/2026-746 2026.04.10 09:05:57 +02'00'	